

PAMERAN 80 KAIN  
Dewi Motik Pramono

# WASTRA SONGKET PALEMBANG

---



📍 @galeridemono

🌐 [www.dewimotik.com](http://www.dewimotik.com)

## SONGKET BUNGO CINO

### **Palembang, Sumatra Selatan**

Katun, benang keemasan, pakan  
tambahan

Koleksi Dewi Motik Pramono

Sarung dan selendang songket ini termasuk jenis Songket Tabur melambangkan keindahan yang tersebar, harapan, dan kemakmuran. Motif bunga mencerminkan kelembutan dan keanggunan, serta memberikan kesan ringan dan ceria. Kain ini sering digunakan dalam acara santai maupun adat, tetap menampilkan kesan elegan dan berbudaya



## SONGKET BINTANG MAWAR

### **Palembang, Sumatra Selatan**

Benang keemasan, benang katun  
berwarna, pakan tambahan  
Koleksi Dewi Motik Pramono

Sarung dan selendang songket ini memakai motif bunga mawar dan bintang pada panil utamanya. Motif bintang berpucuk delapan yang sering disebut "Bintang pemat" melambangkan harapan dan cita-cita, sementara motif bunga mawar melambangkan perlindungan dan keindahan.



## SONGKET TABUR

### **Palembang, Sumatra Selatan**

benang keemasan, benang  
berwarna, pakan tambahan  
Koleksi Dewi Motik Pramono

Sarung dan selendang. songket ini merupakan jenis Songket tabur dikarenakan motifnya nampak seperti ditaburkan pada kain. Warna merah yang dominan pada songket Palembang melambangkan kemakmuran, kejayaan dan keberanian. Warna merah ini juga identik dengan Palembang dan tercermin pada perlengkapan Serta perabot rumah tangga Serta pada bangunan-bangunannya.



## SONGKET LEPUS

**Palembang, Sumatra Selatan**  
Benang katun berwarna, pakan  
tambahan  
Koleksi Dewi Motik Pramono

Songket monokrom ini terdiri dari sarung dan selendang. Merupakan songket yang tidak menggunakan benang logam sebagai pakan tambahannya dan keseluruhannya menggunakan benang katun berwarna.



## BATIK SULAM TAPIS

**Palembang, Sumatra Selatan**

Sulam tapis, Batik, sutra, benang  
keemasan, mika;

Koleksi Dewi Motik Pramono

Sarung dan selendang ini merupakan kain batik yang kemudian motifnya diperkuat oleh sulam tapis menggunakan benang keemasan serta potongan mika.

Sarung dan selendang ini melambangkan kesederhanaan, keanggunan, dan identitas perempuan Melayu. Biasanya dikenakan sebagai pelengkap kebaya atau baju kurung dalam acara adat maupun keseharian



## SARUNG SONGKET LIMAR

### **Palembang, Sumatra Selatan**

Sutra,ikat lungsi, benang keemasan  
Koleksi Dewi Motik Pramono

Sarung ini merupakan sarung Limar, yang dibuat dengan teknik ikat lungsi, dan menghasilkan kain dengan pola warna-warni. Dan kain dihiasi dengan motif songket, pakan tambahan dari benang keemasan. Kain ini merupakan salah satu jenis songket tertua dan paling sakral, sering digunakan oleh pengantin dan bangsawan Palembang



## SARUNG SONGKET LIMAR

**Palembang, Sumatra Selatan**  
Sutra,ikat lungsi, benang keemasan  
Koleksi Dewi Motik Pramono

Sarung ini merupakan sarung Limar, yang dibuat dengan teknik ikat lungsi, dan menghasilkan kain dengan pola warna-warni. Dan kain dihiasi dengan motif songket, dengan benang pakan tambahan dari benang keemasan termasuk dengan bentuk kapal.

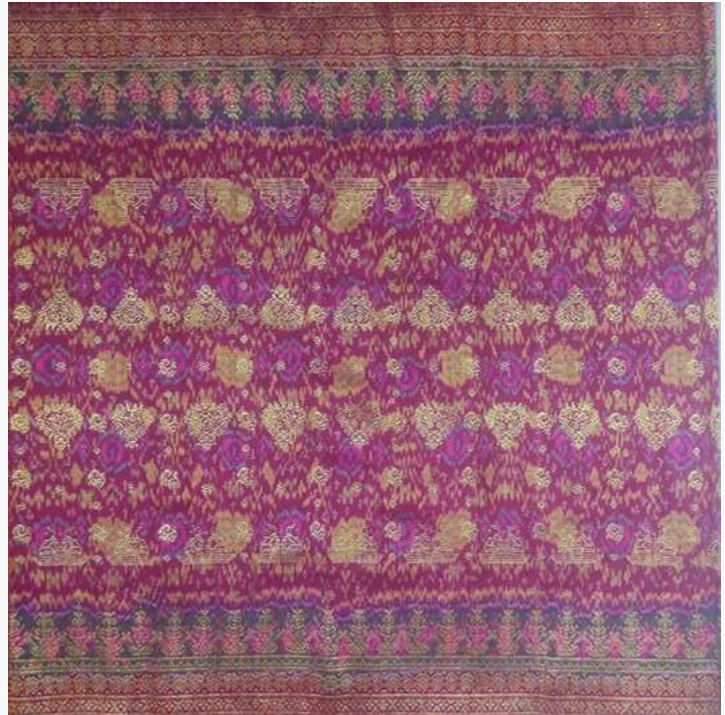

## SARUNG SONGKET LEPUS

### **Palembang, Sumatra Selatan**

Sutra, benang keemasan; , pakan  
tambahan

### **Koleksi Dewi Motik Pramono**

Songket Lepas merupakan jenis songket tertua dan paling mewah dari Palembang, melambangkan kemakmuran, kejayaan, dan status sosial tinggi. Motif bunga bintang. Penggunaan benang keemasan yang menutupi hampir seluruh permukaan kain mencerminkan kemuliaan dan keanggunan, serta menjadi simbol kehormatan dalam berbagai upacara adat dan busana bangsawan

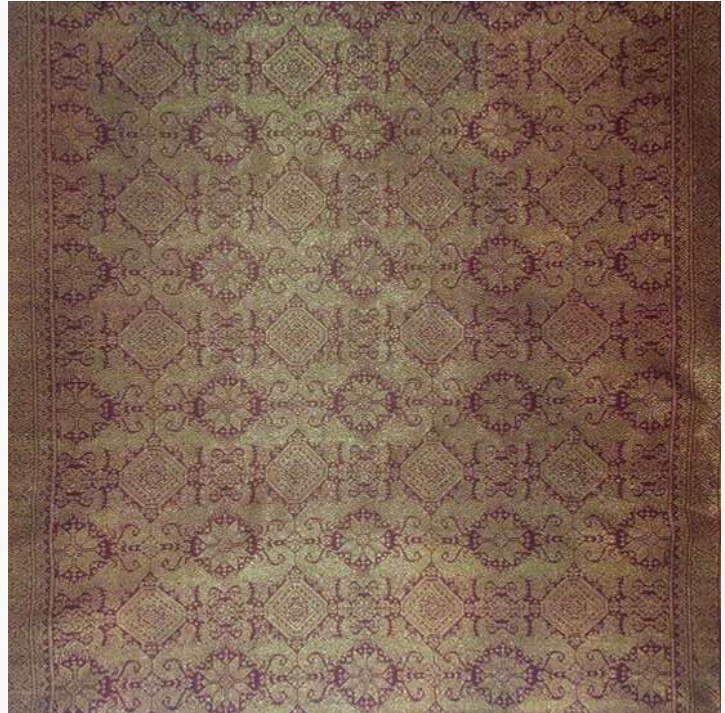

PAMERAN 80 KAIN  
Dewi Motik Pramono

## SETANGAN

### **Palembang, Sumatra Selatan**

Sutra, benang keemasan; , pakan  
tambahan

Koleksi Dewi Motik Pramono

Wastra berbentuk persegi ini memiliki ragam hias songket tabur di bagian tengahnya dan diperindah dengan sulaman tangan yang halus di sekelilingnya. Wastra semacam ini dapat digunakan sebagai hiasan tutup kepala laki-laki (tanjak) atau sebagai sapatangan menghiasi gagang keris



## SELENDANG SONGKET TABUR

### **Palembang, Sumatra Selatan**

Sutra, benang keemasan; , pakan  
tambahan

Koleksi Dewi Motik Pramono

Songket Tabur melambangkan keindahan yang tersebar, harapan, dan kemakmuran. Motif bunga mawar dan bunga tanjung mencerminkan kelembutan dan keanggunan, serta memberikan kesan ringan dan ceria. Kain ini sering digunakan dalam acara santai maupun adat, tetap menampilkan kesan elegan dan berbudaya



## SELENDANG SONGKET LEPUS

### **Palembang, Sumatra Selatan**

benang keemasan, pakan tambahan  
Koleksi Dewi Motik Pramono

Songket Lepus merupakan jenis songket tertua dan paling mewah dari Palembang, melambangkan kemakmuran, kejayaan, dan status sosial tinggi. motif bintang berantai melambangkan kekrabatan hubunga yang erat. Penggunaan benang emas yang menutupi hampir seluruh permukaan kain mencerminkan kemuliaan dan keanggunan, serta menjadi simbol kehormatan dalam berbagai upacara adat dan busana bangsawan



## BAJU LIMAR SONGKET

### **Palembang, Sumatra Selatan**

benang keemasan, pakan tambahan  
Koleksi Dewi Motik Pramono

Songket Lepus merupakan jenis songket tertua dan paling mewah dari Palembang, melambangkan kemakmuran, kejayaan, dan status sosial tinggi. motif bintang berantai melambangkan kekrabatan hubunga yang erat. Penggunaan benang emas yang menutupi hampir seluruh permukaan kain mencerminkan kemuliaan dan keanggunan, serta menjadi simbol kehormatan dalam berbagai upacara adat dan busana bangsawan

